

Unsere Serviceangebote für Sie



- Perfekte Lage im Herzen von Hamburg
- Zugang zu öffentlichen Verkehrsmitteln (100 m zur U-Bahn-Station „Rödingsmarkt“)
- Vollmöbliertes Büro
- Schöne Terrasse mit Panorama-Blick über Hamburg
- Firmenschild im Haus- und Büroeingang
- Zugang zur Küche - Wasser, Tee, Kaffee etc. (Flatrate Optional)
- Kostenloses WLAN
- Hamburger Telefonnummer und Faxnummer (Optional)
- Wählen Sie Ihre Mindestvertragslaufzeit selbst, wir bieten sehr flexible Angebote (ab einer Mindestvertragslaufzeit von 3 Monaten)
- Sofort verfügbar
- Rund um die Uhr zugänglich
- Nebenkosten sind inklusive für eine sichere Kostenplanung
- Freundlicher und internationaler Business-Service in drei Sprachen (Deutsch/Chinesisch/Englisch)
- Eigene hamburger Telefonnummer mit günstigen internationalen Tarifen (Optional)
- Zusätzliche Services des China Business Center Hamburg nur eine Tür weiter erhältlich, z.B. Übersetzungen und Sekretariatsaufgaben
- Kostenlose Nutzung der multifunktionalen Konferenzräume (7 Std./Monat für unsere Mieter mit Coworking Space und 5 Std./Monat für unsere Mieter mit virtuellem Büro)

Coworking Space



Coworking Space 1: Ein Arbeitsplatz
295,00 €/mtl.



Coworking Space 2: Zwei Arbeitsplätze
595,00 €/mtl.

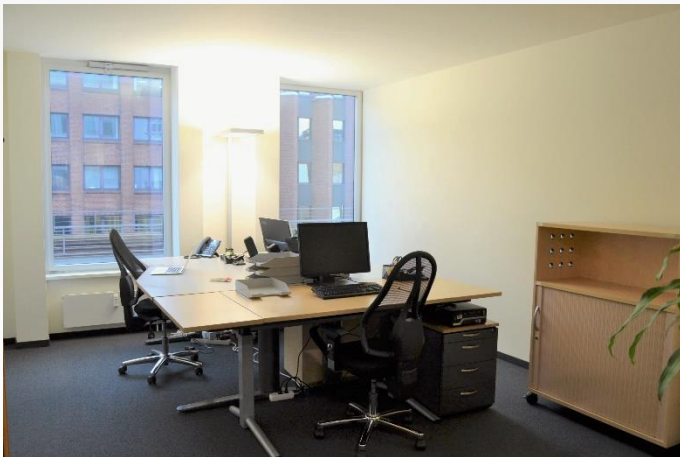

Coworking Space 3: Drei Arbeitsplätze
795,00 €/mtl.



Coworking Space 4: Vier Arbeitsplätze
995,00 €/mtl.

Alle Preise zzgl. MwSt.

Virtuelles Büro

	Basis-Paket	Plus-Paket	Premium-Paket
Leistungen	88,00 €/mtl.	168,00 €/mtl.	249,00 €/mtl.
· Geschäftsadresse in Hamburg	<input checked="" type="checkbox"/>	<input checked="" type="checkbox"/>	<input checked="" type="checkbox"/>
· Briefkasten und Lagerung (Selbstabholung.)	<input checked="" type="checkbox"/>	<input checked="" type="checkbox"/>	<input checked="" type="checkbox"/>
· Firmenschild (einmalig 48,00 €)	<input checked="" type="checkbox"/>	<input checked="" type="checkbox"/>	<input checked="" type="checkbox"/>
· Anrufannahme in D, ENG, CH & Weiterleitung per Email o. Sprachnachricht in Weixin (20 Anrufe/mtl. inkl.)	<input type="checkbox"/>	<input checked="" type="checkbox"/>	<input checked="" type="checkbox"/>
· 5 St./mtl. Nutzung des Konferenzraumes inkl.	<input type="checkbox"/>	<input checked="" type="checkbox"/>	<input checked="" type="checkbox"/>
· Postservice & Lagerung bis 20 Kg, 120x60x60 cm (1 Monat Lagerung inkl.)	<input type="checkbox"/>	<input type="checkbox"/>	<input checked="" type="checkbox"/>
· Hamburger Telefonnummer und 40 Anrufannahmen/mtl. inkl. 5 St./mtl. Nutzung des Konferenzraumes	<input type="checkbox"/>	<input type="checkbox"/>	<input checked="" type="checkbox"/>

Alle Preise zzgl. MwSt.